学校だより
Nakijin Times

霜月（しもつき）
令和３年11月30日　今帰仁小学校
2021　November　Thirtieth(30th)
文責：校長　屋良　篤
Number 42

６年発掘調査体験

２６日(金)に６年１組さんの発掘調査体験に同行しました。(６年２組は１１月４日に体験済み) 今帰仁城跡の入り口南側の発掘調査場所で学芸員さんの説明を受けて早速発掘体験。しばらくは何も見つかずにいましたが、一人が遺物を発見すると我も我もと好奇心に火が付き地面を掘っていきました。すると、茶わんのかけらが思った以上に見つかりました。中には装飾品の一部の玉（球形の真ん中に穴が開いている物）も発見されました。学芸員さんによると、このような遺物の発見は初めてだとのことでした。

今帰仁城跡では、約６００年前の中国で焼かれたお碗やタイの焼き物、中国のお金などが発見されているようです。城すきお時代の中国との貿易の跡がよく伺えます。とても貴重な体験をさせていただきました。関係者の皆様、ありがとうございました。

カウンセラー特設授業

11月17日（水）２年生でスクールカウンセラーによる特設授業がありました。内容は、人にはいろいろな物の見方や、感じ方があり、人それぞれに個性が違うこと。いろんな良さを持っていること。それに気づいてお互いに仲間を大事にすることをお勉強しました。グループで真剣に話し合っている姿が印象的でしたね。
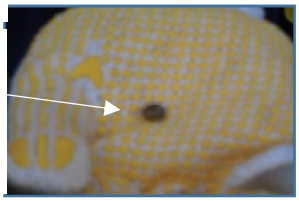
茶わんのかけら　装飾玉です